令和2年度「学校アンケート」の結果について

学校アンケートにご協力いただきありがとうございました。昨年度までを下回る項目や、結果の低い項目については全職員でご家庭と連携し改善できるように取り組んでまいりたいと思います。自由記述でいただいたご意見につきましては職員で共有し、内容によってはPTAや地域の方々、学校協議会で協議しながら検討してまいりたいと思っています。

＜保護者＞ 児童数 501　　回収 478（95%）

内　容	一昨年度	昨年度	今年度
1.学校は、教育方針をわかりやすく伝えている。	83	83	84
2.学校は、基礎基本を大切にした学力向上に取り組んでいる。	81	78	86
3.子どもは学校へ楽しく行っている。	94	88	90
4.子どもは、授業がわかりやすいと言っている。	82	78	82
5.学校は、子どものことについての相談に応じてくれる。	89	86	87
6.学校は、学校生活でおこる子どもの問題を適切に指導してくれる。	84	79	78
7.学校は、子どもをよく理解してくれている。	87	84	84
8.学校は、いじめのない学級づくりに取り組んでいる。	77	73	79
9.学校は、子どもたちの体力づくりに取り組んでいる。	89	86	82
10.通知票は、子どもの学習の達成度や様子などが分かりやすく工夫されている。	78	76	68
11. 学校の施設・設備は整っている。	85	79	76
12. 学校は事故防止や危機管理に配慮している。	78	74	80
13. 学校は、保護者が授業を参観する機会を適切にもうけている。	98	97	
14. 学校が保護者に出す文書・連絡（お便り・ホームページなど）は適切である。	89	88	92
15. 家庭では、子どもに毎日食事をさせて登校している。			98
16. 家庭では、子どもの良い点を見つけ積極的にほめるようにしている。			92
17.家庭では、友達や学習など学校の様子について話を聞くようにしている。	95	95	94
18.学校から配られるプリントなどは必ず見ている。	94	95	96
19.家庭での学習習慣(宿題含む)が身に付いている。 (目安は 1,2 年 20 分 3,4 年 40 分 5,6 年 60 分)	70	72	75
20.保護者として学校やPTAの行事によく参加している。	76	73	

＜児童＞児童数 501 回収 491（98%）

内　容	一昨年度	昨年度	今年度
1.学校へ行くのが楽しい。	85	75	84
2.勉強がわかりやすい。	83	76	88
3.先生や友だちの話をしっかり聞いている。	86	81	93
4.授業中よく発表する。	68	51	59
5.授業でわからないことは先生によく聞く。	75	71	70
6.がんばったことを先生は認めてくれる。（褒めてくれる）	76	67	84
7.困ったことは先生に相談できる。	71	60	73
8.学校でする行事は楽しい。	88	81	90
9.学校で命の大切さや親切について学ぶことがある。	90	89	94
10.学校で地震や火事などのとき、どうしたらよいかを教えてもらっている。	92	95	95
11.朝ご飯を食べる	95	93	95
12.理由なく学校に送れない。	93	94	91
13.わすれものをしない。	88	67	78
14.あいさつをする。	94	87	91
15.友だちとなかよくできる。	93	90	96
16.学校のきまりや交通ルールを守っている。			94
17.物をだいじにする。	92	87	92
18.自分のことは自分でする。	91	86	93
19.正しい言葉づかいができる。	84	77	86
20.家でおてつだいや学校でそうじができる。	87	87	93
21.家や学校で本をよく読む。	78	68	77

アンケート内容を見直したため、昨年度・一昨年度アンケートになかった項目と、今年度「回答なし」の項目には斜線を入れています。

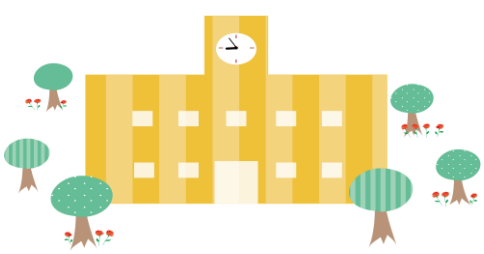

令和３年度５月以降の予定　（新型コロナウィルス感染症拡大予防のため変更することもあります。）

家庭訪問‥‥５月６日（木）・７日（金）【東野方面】
　　５月１０日（月）【自由ヶ丘・池尻中方面】１１日（火）【東池尻・池尻北方面】
全国学力学習状況調査（６年）・大阪府新学力テスト（５・６年）…５月２７日（木）
５年生臨海学校…６月２７日（日）～２８日（月）（5 年生は 29 日(火)が代休となります。）
土曜参観…９月１８日（土）【２４日（金）が代休となります。】
運動会…１０月１７日（日）【１８日（月）が代休となります。】
６年生修学旅行…１１月１２日（金）～１３日（土）（6 年生は 15 日(月)が代休となります。）